

Elewacja zachodnia

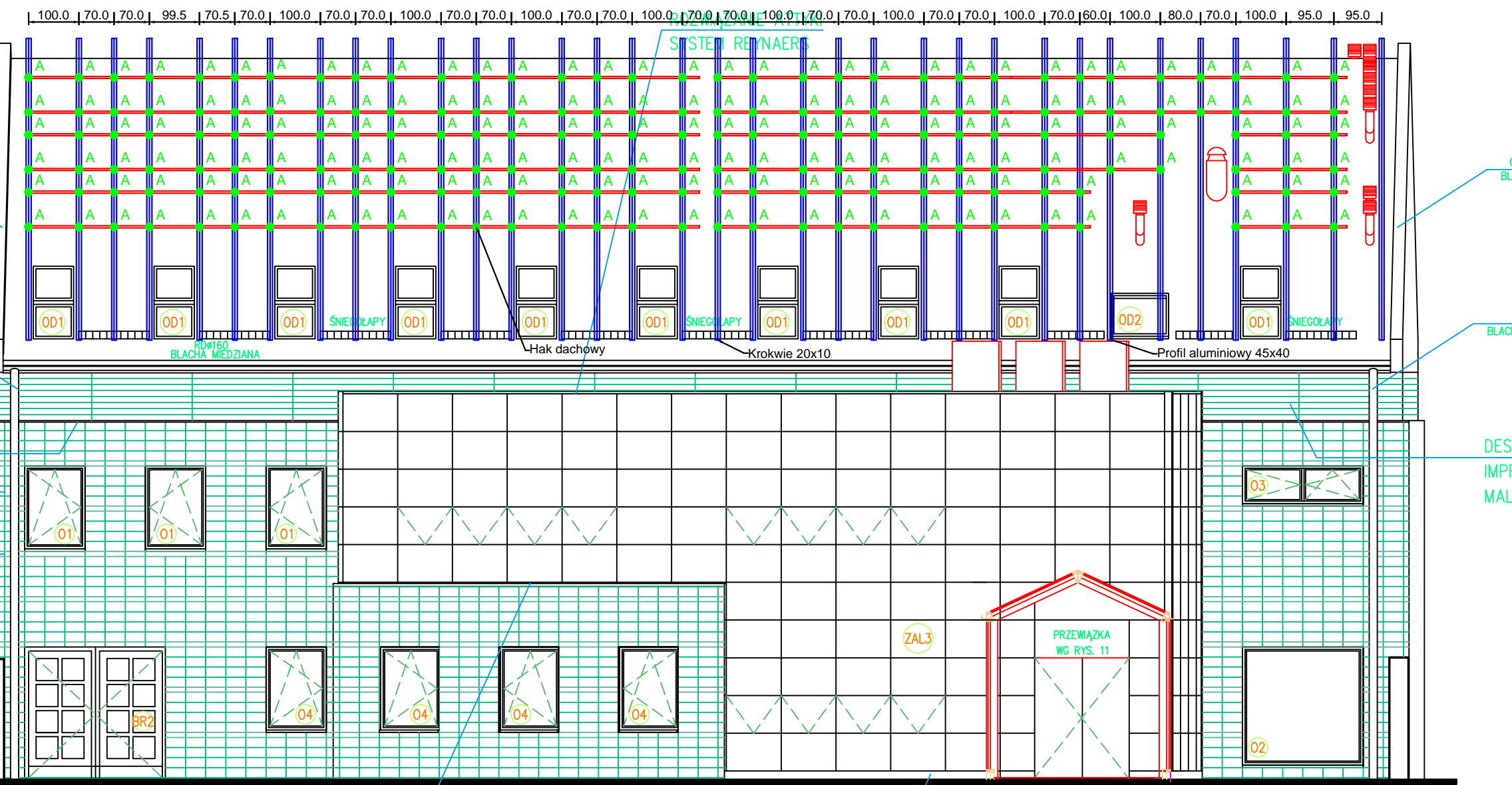

JEDNOSTKA PROJEKTOWA:  
**VOTRE**  
PROJEKT  
VOTRE Projekt Sp. z o.o.  
ul. Księdza Roboty 126  
44-186 Gierałtówce

INWESTOR:  
**Urząd Miast Żywiec**  
ul Rynek 2  
34-300 Żywiec

ADRES INWESTYCJI:  
**ul. Pod Górą 11**  
34-300 Żywiec

TEMAT:  
**Instalacja fotowoltaiczna  
na dachu budynku urzędu  
miasta Żywiec**

RYSUNEK:  
**Rozmieszczenie  
konstrukcji - elewacja  
zachodnia**

FAZA PROJEKTU:  
**Wykonawczy**

BRANŻA:  
**Konstrukcja**

PROJEKTOWAŁ:  
mgr inż. budownictwa lądowego  
Lucjan Cyłupa  
nr upr.: 217/83

OPRACOWAŁ:  
mgr inż. Kamil Brudny

SKALA:  
**1:100**

DATA:  
**Maj 2016**

EDYCJA RYS.:  
**01**

NR RYS.:  
**K - 02**

WNIOSZE OPRACOWANIE STANOWI DZIEŁO AUTORSKIE I PODLEGA OCHRONIE ZGODNIE Z USTAWĄ 33 Z DNIA 04.02.1990 O PRAWIE AUTORSKIM I PRAWACH PODKREWNYCH