

## Ms.C-01

1:10

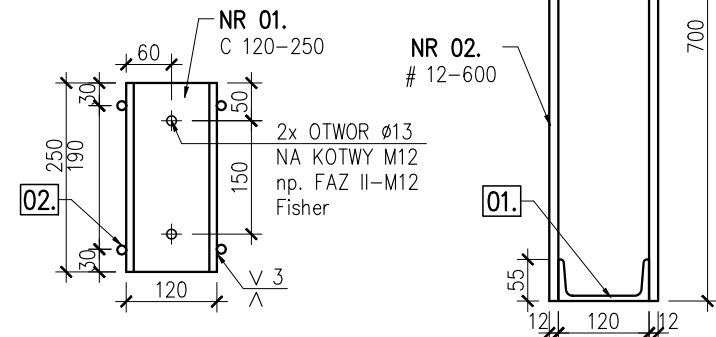

## Ms.C-02

1:10

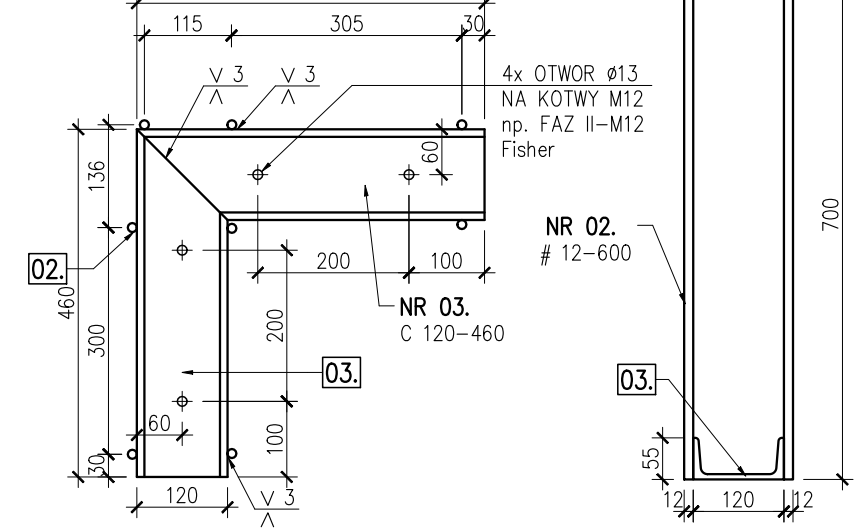

## Ms.C-03

1:10

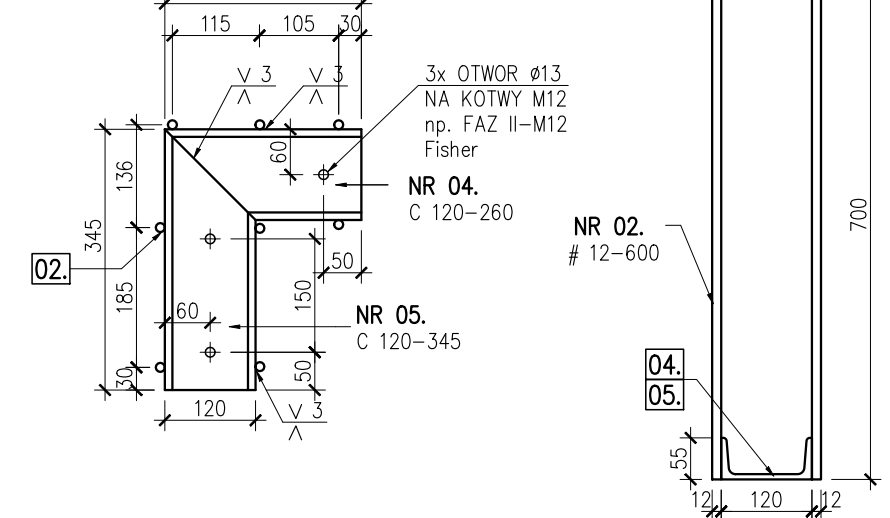

## Ms.C-04

1:10

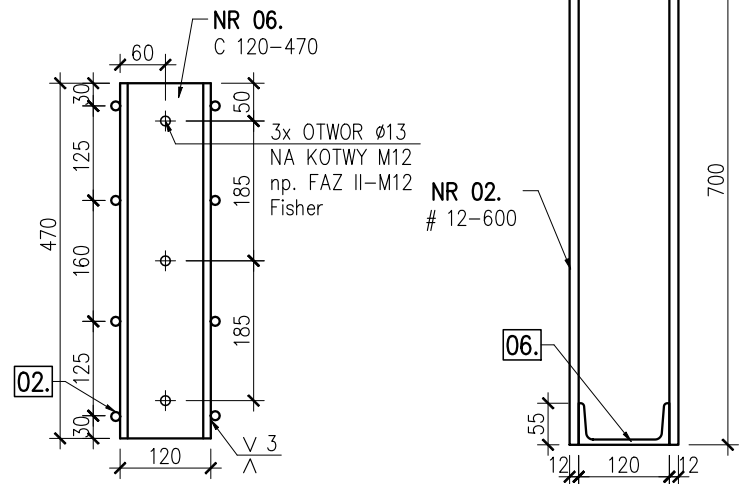

## UWAGI

- OBOWIĄZUJĄ UWAGI ZAWARTE NA RYSUNKU KS.H-01
- ZESTAWIENIE STALI NA ODREBNYM ARKUSZU.

STAL PROFILOWA  
ELEKTRODY

S355  
ER1.46

PROJEKTANT BRANŻOWY:	 KoMARS Pracownia Konstrukcji Budowlanych Marcin Słowik 39-312 Janowiec 42	
INWESTOR:	Miasto Żywiec, 34-300 Żywiec, ul. Rynek 2	
INWESTYCJA:	PRZEBUDOWA I NADBUDOWA I ADAPTACJA ZESPOŁU SZKOLNO PRZEDSZKOLNEGO	
ADRES:	Żywiec Moszczanica, ul. Moszczanicka, działki nr 1446/1, 1445, 1444/2	
NAZWA RYSUNKU:	MARKA STALOWA – SŁUPY Ms.C-01; -02; -03; -04;	
PROJEKTANT:	mgr inż. Marcin Słowik nr upr. MAP/0533/PBKb/15	NR RYSUNKU : KS.H-04
SPRAWDZAJĄCY:	mgr inż. Waldemar Gwóźdź nr upr. PDK/0045/PWOK/15	SKALA : wg rys.
DATA:	listopad 2018	BRANŻA : konstrukcja
		FAZA: PBW