

## 1:50

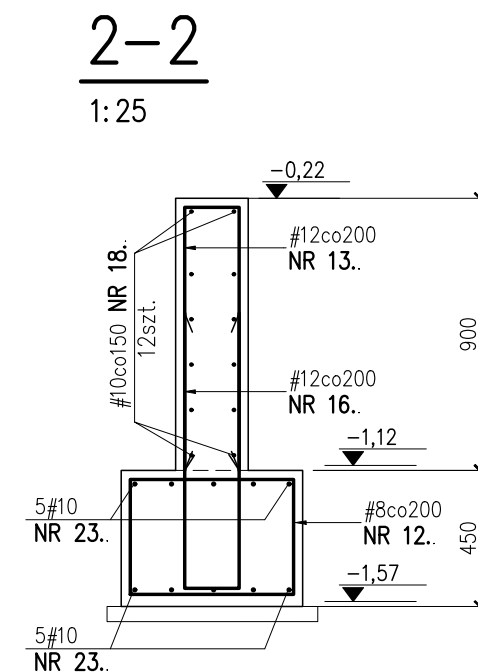
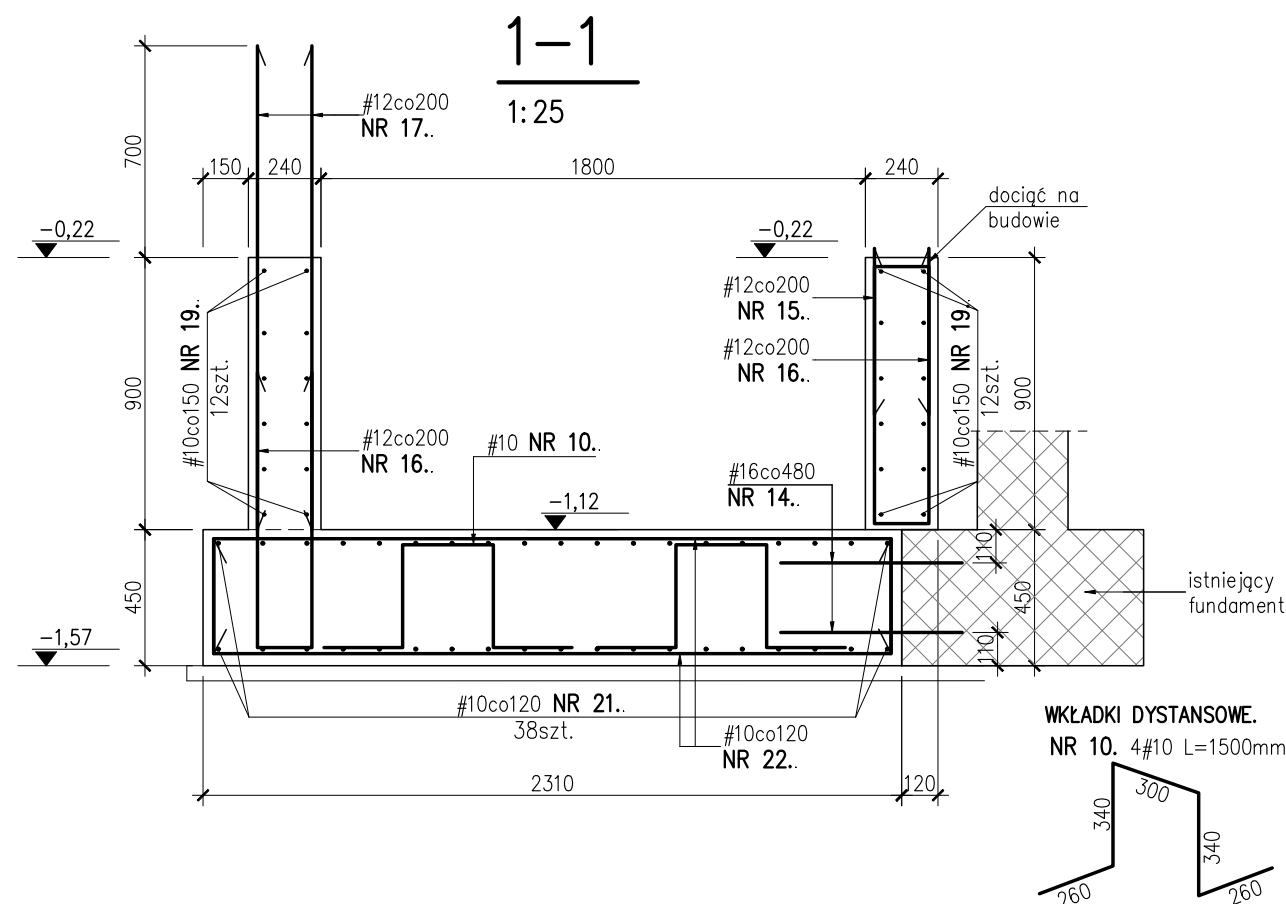
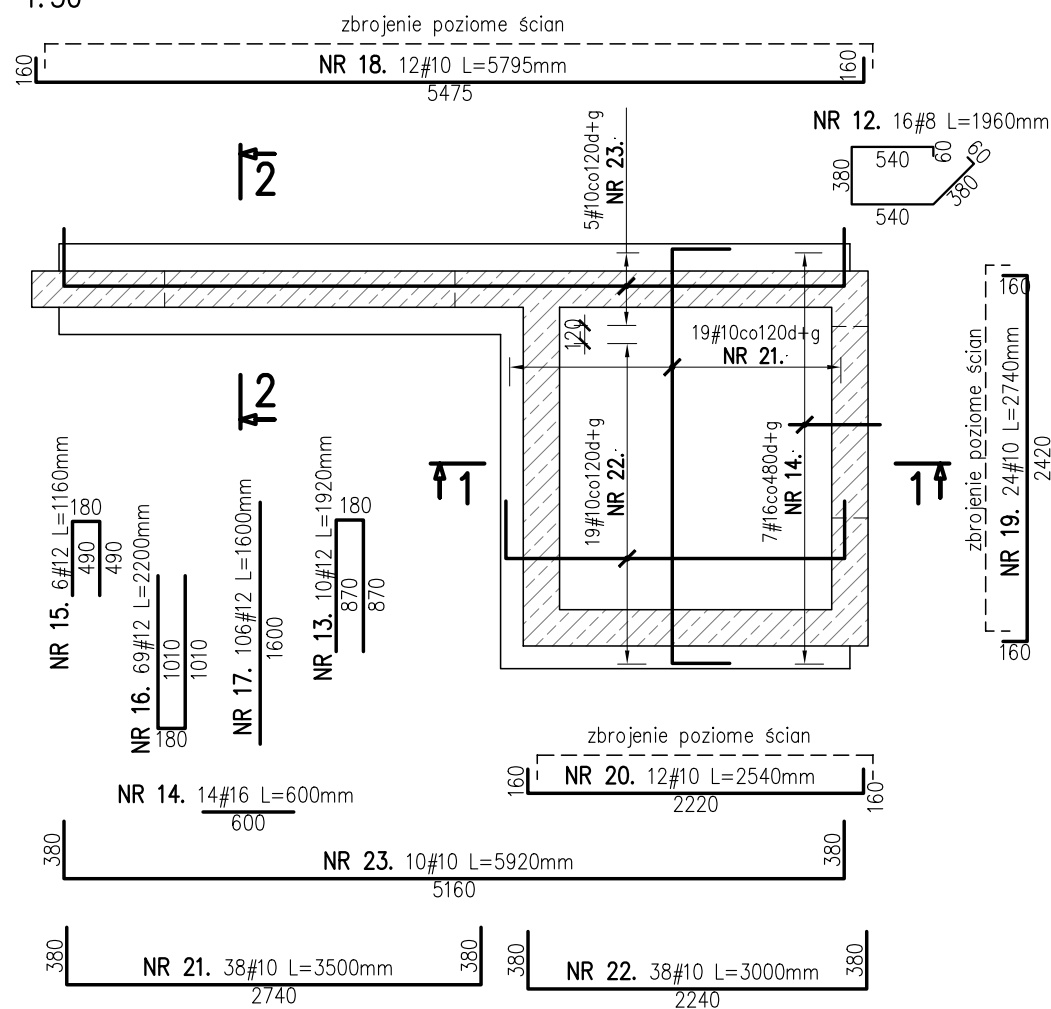

UWAGI

1. ZESTAWIENIE STALI NA ODREBNYM ARKUSZU.

BETON KONSTR. PODBETON STAL ZBROJENIOWA	C25/30 MIN C8/10 A—IIIN <sub>(RB500W)</sub>
OTULINA ZBROJENIA: powierzchnie dolne: pozostałe:	40mm 30mm

PROJEKTANT BRANŻOWY:				KoMARS Pracownia Konstrukcji Budowlanych Marcin Słowik 39–312 Janowiec 42
INWESTOR:	Miasto Żywiec, 34–300 Żywiec, ul. Rynek 2			
INWESTYCJA:	PRZEBUDOWA I NADBUDOWA I ADAPTACJA ZESPOŁU SZKOLNO PRZEDSZKOLNEGO			
ADRES:	Żywiec Moszczanica, ul. Moszczanicka, działki nr 1446/1, 1445, 1444/2			
NAZWA RYSUNKU:	ZBROJONE FUNDAMENTÓW PF.H–01			
PROJEKTANT:	mgr inż. Marcin Słowik nr upr. MAP/0533/PBKb/15	NR RYSUNKU :	KZ.H–02	
SPRAWDZAJĄCY:	mgr inż. Waldemar Gwóźdź nr upr. PDK/0045/PWOK/15	SKALA :	wg rys.	
		BRANŻA :	konstrukcja	
DATA:	listopad 2018	FAZA:	PBW	