

Cz.H-08

1:50

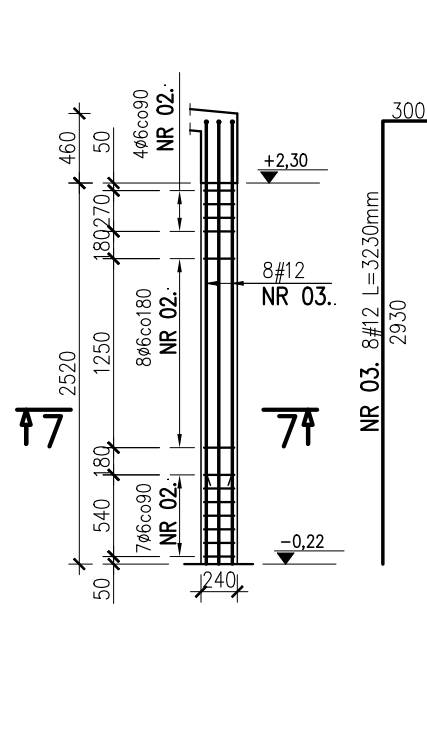

Cz.H-09

1:50

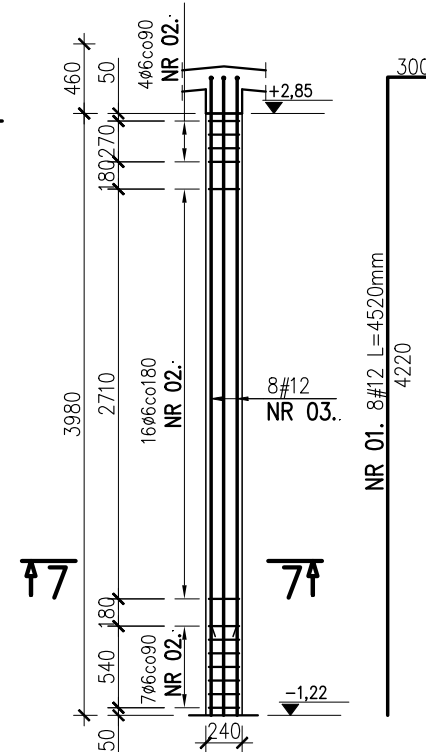

Cz.H-02

1:50

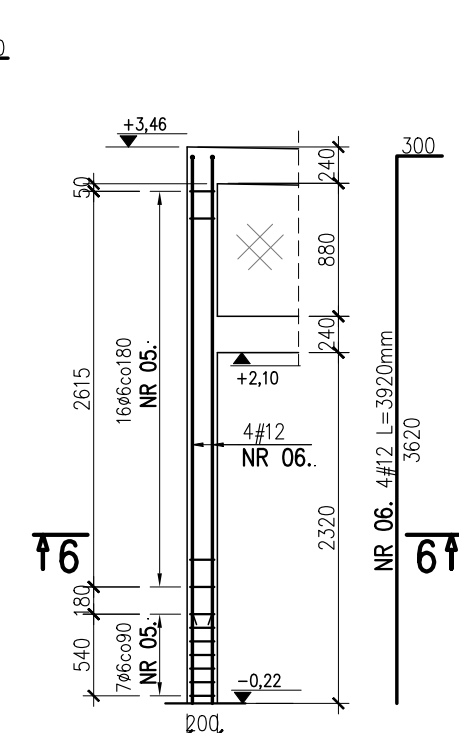

Cz.H-03.1

1:50

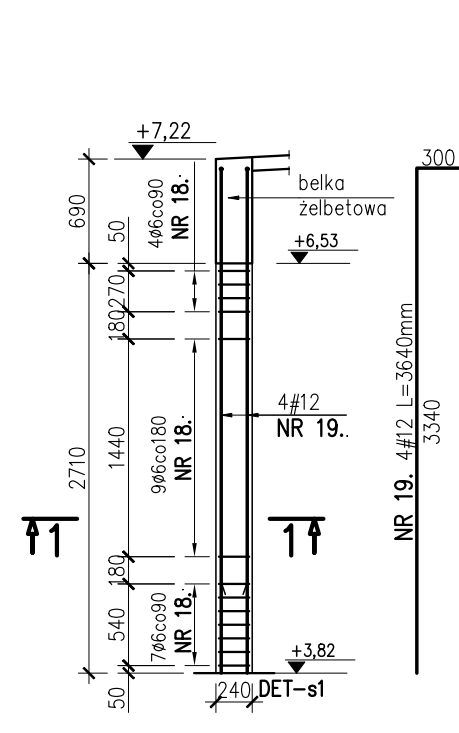

Cz.H-03.2

1:50

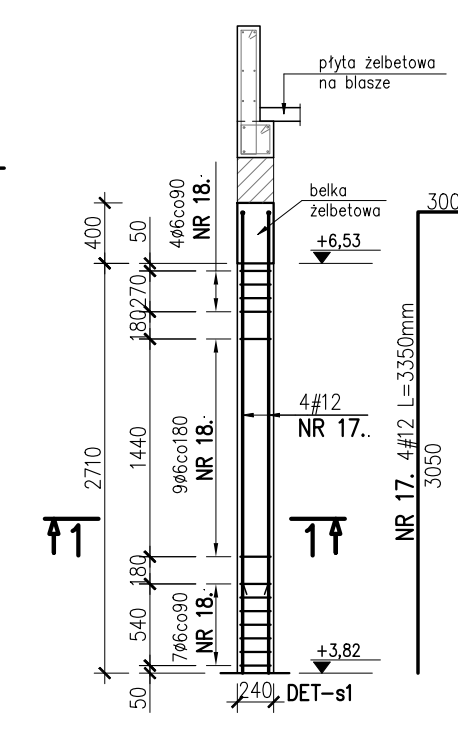

Cz.H-03.3

1:50

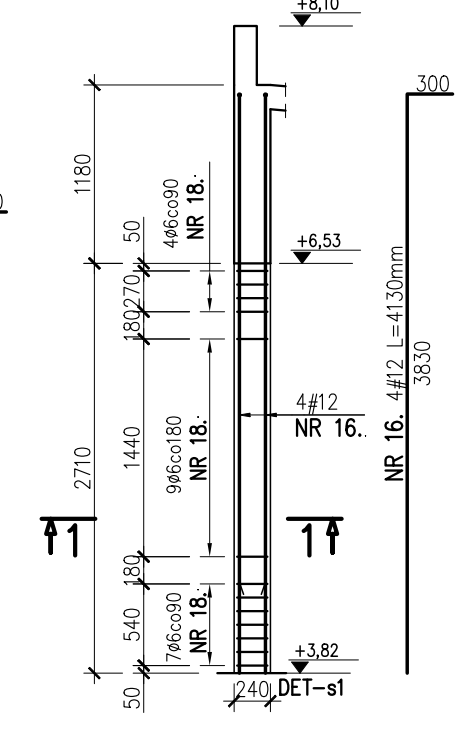

Cz.H-04.1

1:50

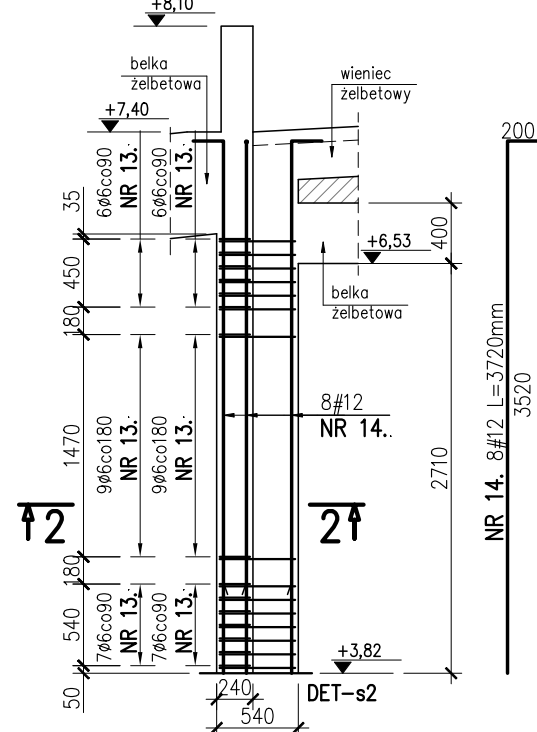

Cz.H-04.2

1:50

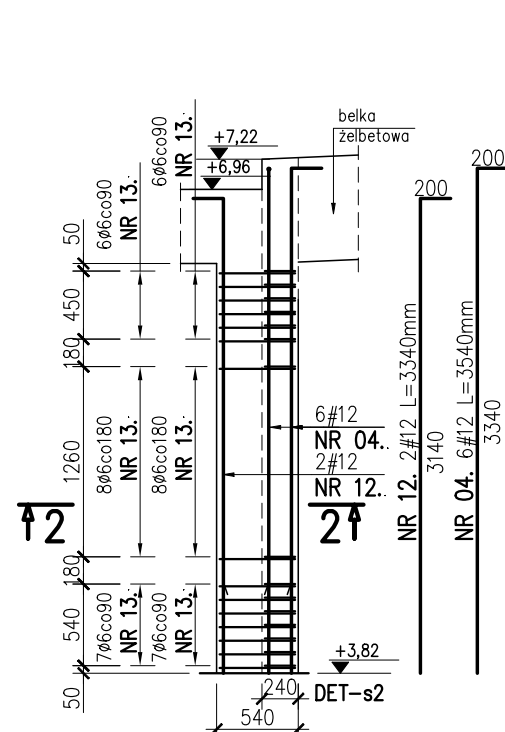

1-1

1:25

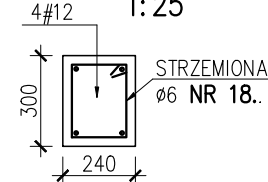

2-2

1:25

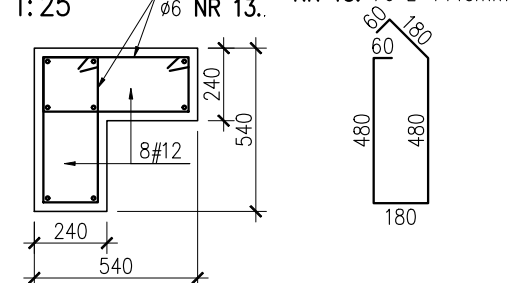

6-6

1:25

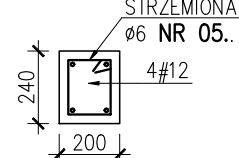

7-7

1:25

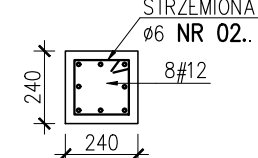

NR 05. ø6 L=760mm

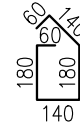

NR 02. ø6 L=840mm



UWAGI

1. ZESTAWIENIE STALI NA ODRĘBNYM ARKUSZU.

BETON KONSTR.	C25/30
STAL ZBROJENIOWA	A-IIIN (RB500W)
	A-II (18G2-b)
OTULINA ZBROJENIA (strzemiona):	30mm

PROJEKTANT BRANŻOWY:	 KOMARS Pracownia Konstrukcji Budowlanych Marcin Słowik 39-312 Janowiec 42	NR RYSUNKU :	KZ.H-03
INWESTOR:	Miasto Żywiec, 34-300 Żywiec, ul. Rynek 2	SKALA :	wg rys.
INWESTYCJA:	PRZEBUDOWA I NADBUDOWA I ADAPTACJA ZESPOŁU SZKOLNO PRZEDSZKOLNEGO	BRANŻA :	konstrukcja
ADRES:	Żywiec Moszczanica, ul. Moszczanicka, działki nr 1446/1, 1445, 1444/2	FAZA:	PBW
NAZWA RYSUNKU:	ZBROJONE SŁUPÓW Cz.H-02; -03.1; -03.2; -03.3; -04.1; -04.2; -08; -09;		
PROJEKTANT:	mgr inż. Marcin Słowik nr upr. MAP/0533/PBKb/15		
SPRAWDZAJĄCY:	mgr inż. Waldemar Gwóźdź nr upr. PDK/0045/PWOK/15		
DATA:	listopad 2018		