

Cz.H-05

1:50

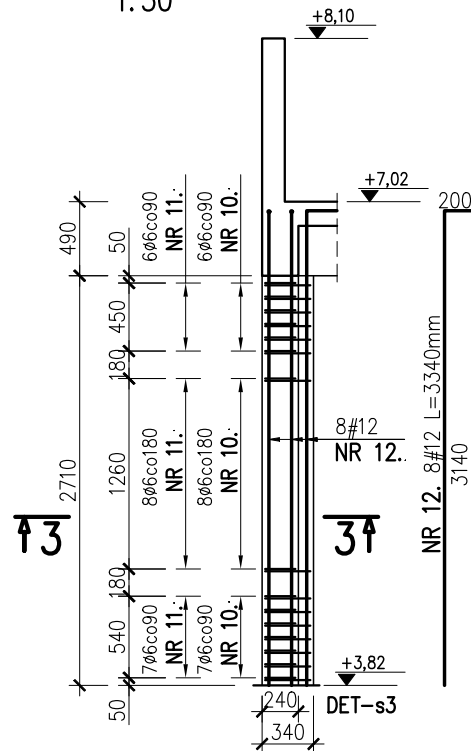

Cz.H-06

1:50

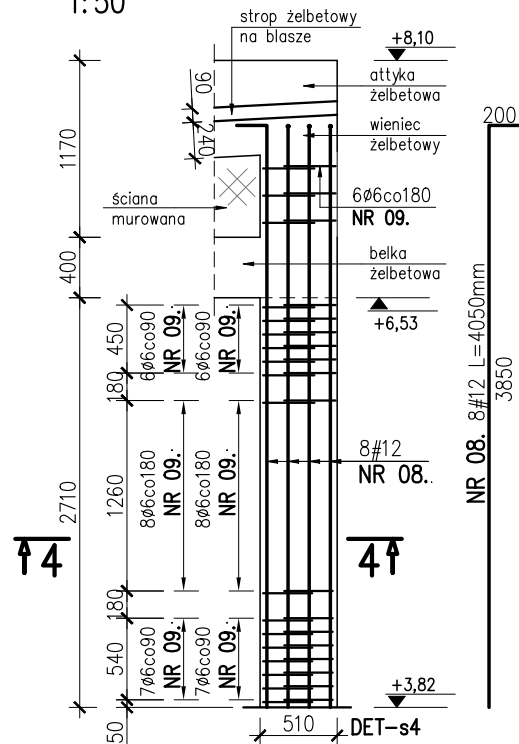

Cz.H-07

1:50

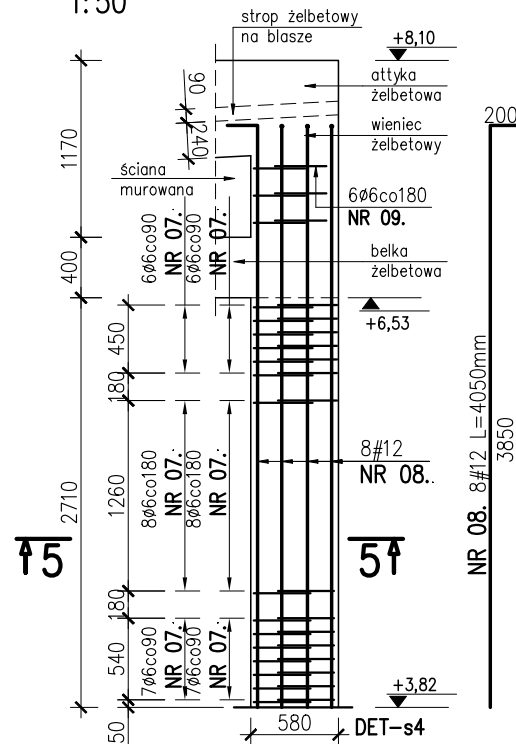

Cz.H-10

1:50

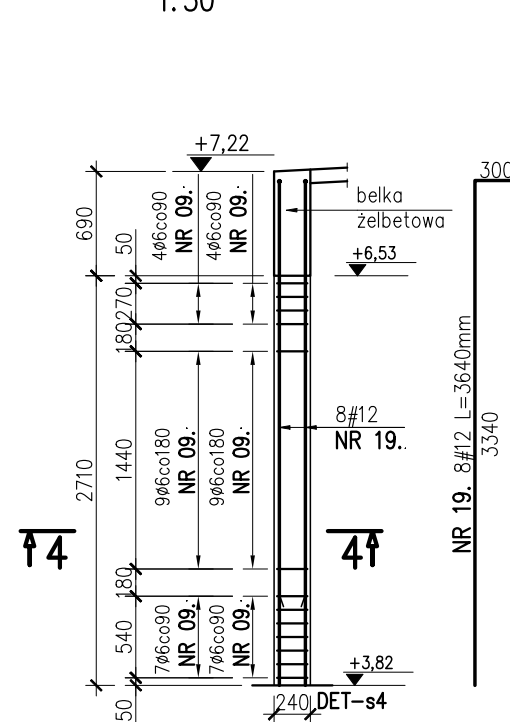

3-3

1:25

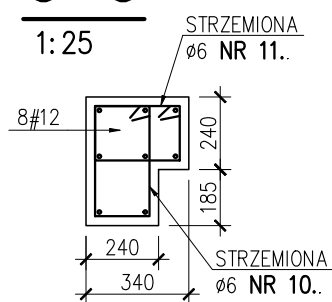

NR 11. Ø6 L=1040mm

NR 10. Ø6 L=1210mm

4-4

1:25

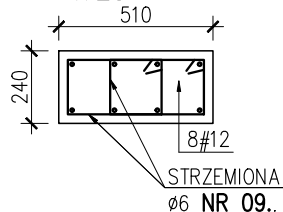

NR 09. Ø6 L=1100mm

NR 20. 11#16 L=500mm

pręt do wklejenia
w istniejącego słupa

5-5

1:25

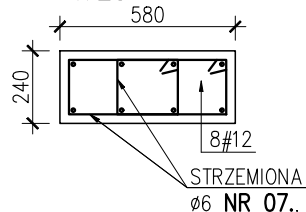

NR 07. Ø6 L=1200mm

NR 20. 11#16 L=500mm

pręt do wklejenia
w istniejącego słupa

DET-s1

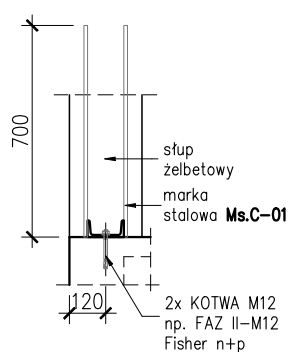
ŁĄCZNIK SŁUPA
1:25

DET-s2

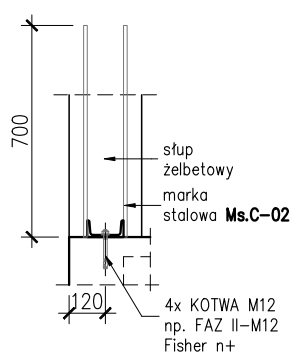
ŁĄCZNIK SŁUPA
1:25

DET-s3

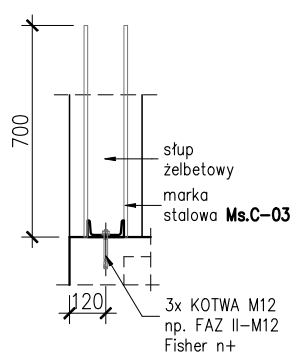
ŁĄCZNIK SŁUPA
1:25

DET-s4

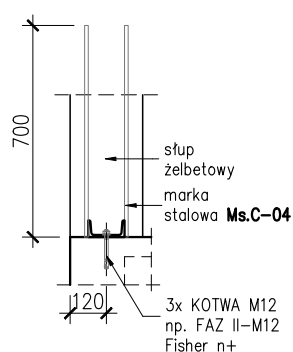
ŁĄCZNIK SŁUPA
1:25

UWAGI

1. ZESTAWIENIE STALI NA ODRĘBNYM ARKUSZU.

BETON KONSTR.	C25/30
STAL ZBROJENIOWA	A-IIIN (RB500W)
	A-II (18G2-b)
OTULINA ZBROJENIA (strzemiona):	30mm

PROJEKTANT BRANŻOWY:		KoMARS Pracownia Konstrukcji Budowlanych Marcin Słowik 39-312 Janowiec 42
INWESTOR:	Miasto Żywiec, 34-300 Żywiec, ul. Rynek 2	
INWESTYCJA:	PRZEBUDOWA I NADBUDOWA I ADAPTACJA ZESPOŁU SZKOLNO PRZEDSZKOLNEGO	
ADRES:	Żywiec Moszczanica, ul. Moszczanicka, działki nr 1446/1, 1445, 1444/2	
NAZWA RYSUNKU:	ZBROJONE SŁUPÓW Cz.H-05;-06;-07;-10; DET-s1;-s2;-s3;-s4;	
PROJEKTANT:	mgr inż. Marcin Słowik nr upr. MAP/0533/PBKb/15	NR RYSUNKU : KZ.H-04
SPRAWDZAJĄCY:	mgr inż. Waldemar Gwóźdź nr upr. PDK/0045/PWOK/15	SKALA : wg rys.
DATA:	listopad 2018	BRANŻA : konstrukcja
		FAZA: PBW