

Sc.H-01.1

1:50

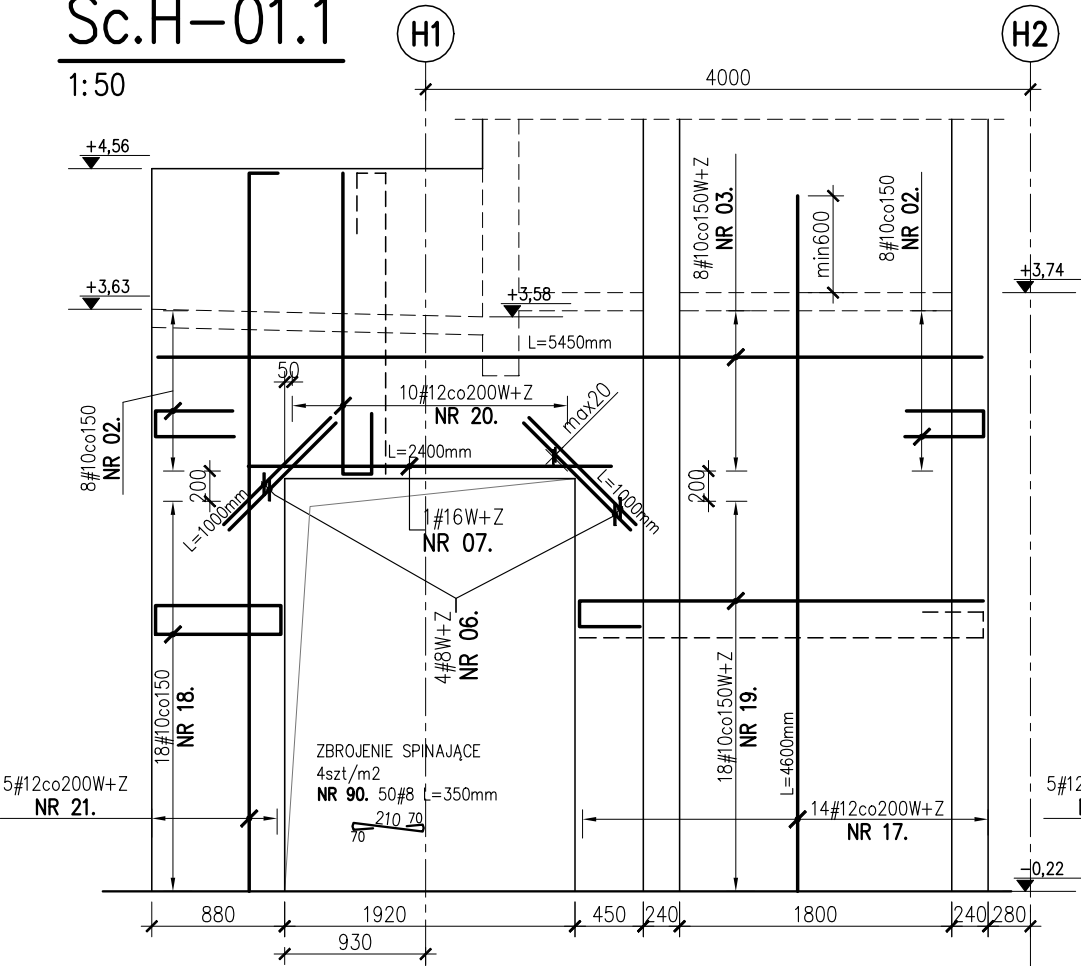

Sc.H-01.3

1:50

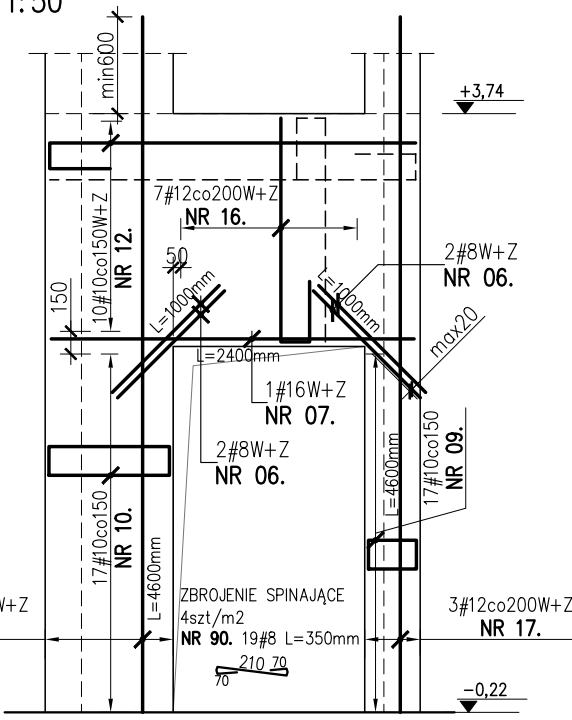

Sc.H-01.5

1:50

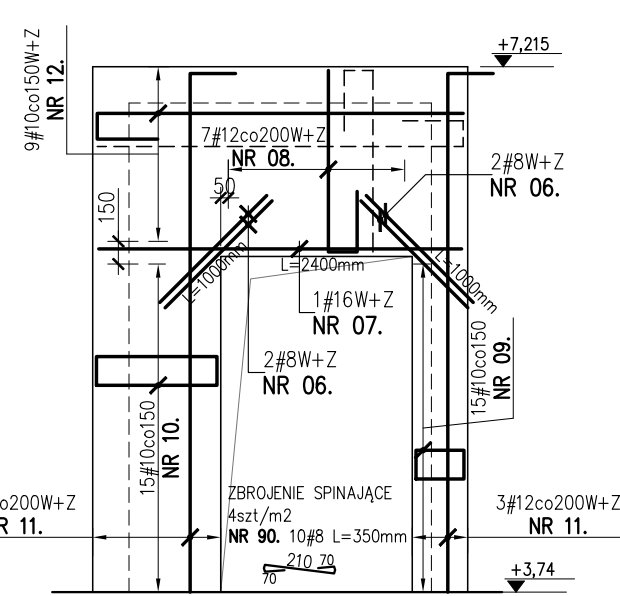

Sc.H-01.6

1:50

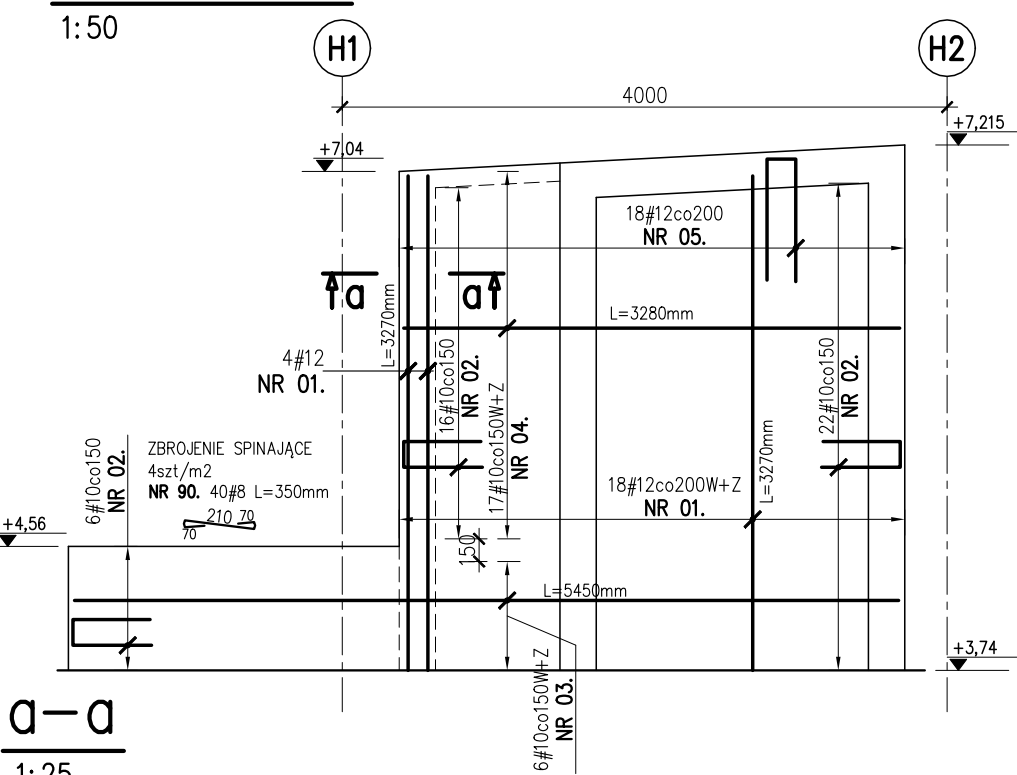

Sc.H-01.2

1:100

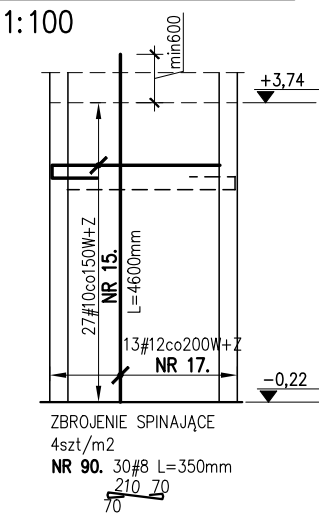

Sc.H-01.4

1:100

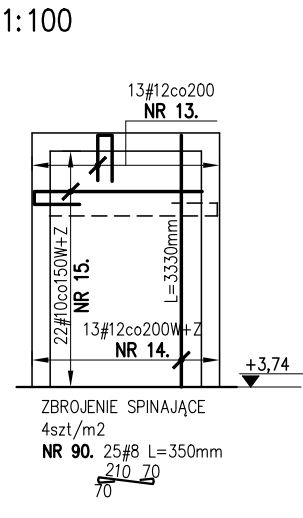

DET-m1

ZBROJENIE SPOIN WSPORNYCH MURU
1:50

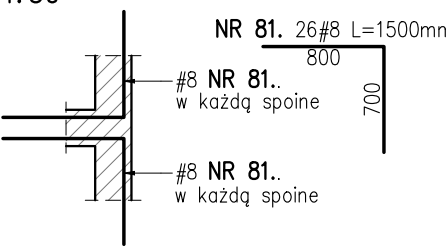

KSZTAŁT PRĘTA

NR 02.	#10	170 ⁵¹⁰ / ₅₂₀
NR 05.	#12	800 ¹⁹⁰ / ₈₁₀
NR 08.	#12	190 ¹²⁰⁰ / ₄₀₀
NR 09.	#10	190 ³¹⁷ / ₃₁₇
NR 10.	#10	190 ⁷⁹⁵ / ₇₉₅
NR 11.	#12	3430 ³⁰⁰ / ₃₀₀
NR 12.	#10	170 ²⁴²⁰ / ₄₀₀
NR 13.	#12	600 ¹⁹⁰ / ₆₁₀
NR 15.	#10	170 ²²²⁰ / ₆₀₀
NR 16.	#12	190 ¹⁴⁸⁰ / ₄₀₀
NR 18.	#10	190 ⁸³⁰ / ₈₃₀
NR 19.	#10	170 ²⁶⁷⁰ / ₄₀₀
NR 20.	#12	190 ¹⁹⁹⁰ / ₄₀₀
NR 21.	#12	4750 ¹⁹⁰ / ₁₉₀

UWAGI

1. ZESTAWIENIE STALI NA ODRĘBNYM ARKUSZU.

BETON KONSTR.	C25/30
STAL ZBROJENIOWA	A-IIIN (RB500W)
OTULINA ZBROJENIA:	25mm

PROJEKTANT BRANŻOWY:	 KoMARS Pracownia Konstrukcji Budowlanych Marcin Stówik 39-312 Janowiec 42		
INWESTOR:	Miasto Żywiec, 34-300 Żywiec, ul. Rynek 2		
INWESTYCJA:	PRZEBUDOWA I NADBUDOWA I ADAPTACJA ZESPOŁU SZKOLNO PRZEDSZKOLNEGO		
ADRES:	Żywiec Moszczanica, ul. Moszczanicka, działki nr 1446/1, 1445, 1444/2		
NAZWA RYSUNKU:	ZBROJENIE ŚCIAN Sc.H-01.1; -01.2; -01.3; -01.4; -01.5; -01.6;		
PROJEKTANT:	mgr inż. Marcin Stówik nr upr. MAP/0533/PBKb/15	NR RYSUNKU :	KZ.H-05
SPRAWDZAJĄCY:	mgr inż. Waldemar Gwóźdź nr upr. PDK/0045/PWOK/15	SKALA :	wg rys.
		BRANŻA :	konstrukcja
DATA:	listopad 2018	FAZA:	PBW