

Az-01.1

PRZEKRÓJ: b x h = 150x270/700
1: 25

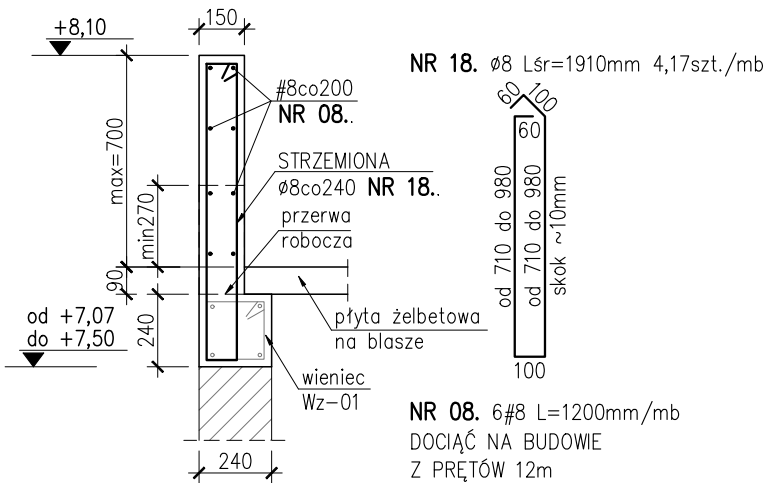

Az-01.2

PRZEKRÓJ: b x h = 150x390/700
1: 25

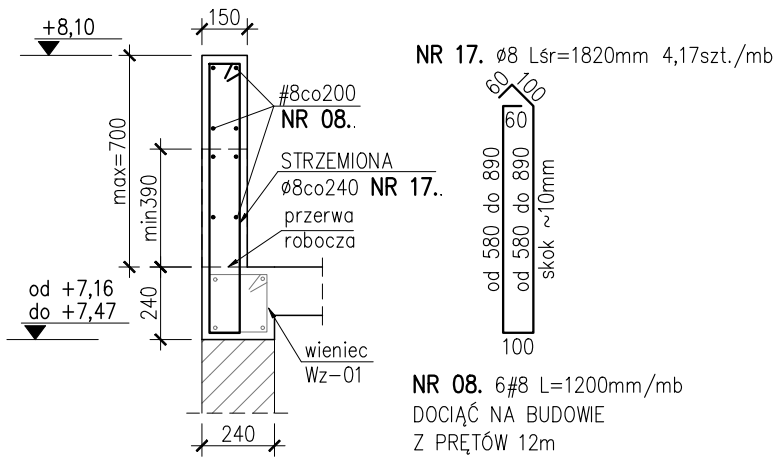

Az-01.3

PRZEKRÓJ: b x h = 150x390/1080
1: 25

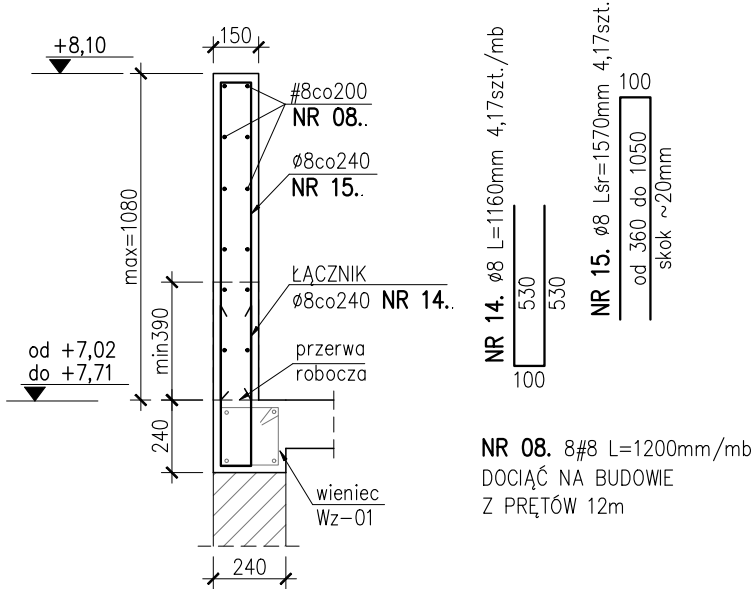

Az-01.4

PRZEKRÓJ: b x h = 150x270/860
1: 25

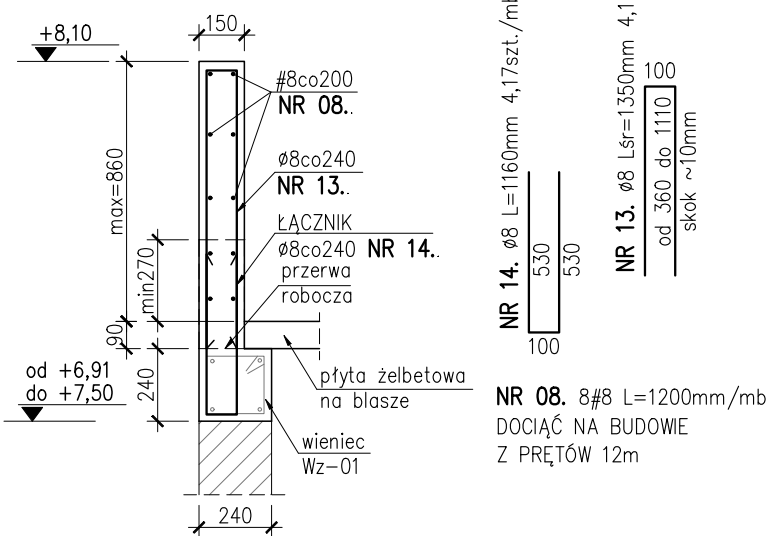

UWAGI:

1. ZESTAWIENIE STALI NA ODRĘBNYM ARKUSZU.
2. PRĘTY ZBROJENIA GÓRNEGO/DOLNEGO JEŻELI NIE ZWYMIAROWANO ICH POŁOŻENIA UKŁADAĆ SYMETRYCZNIE NAD PODPORĄ/MIĘDZY PODPORAMI
3. PRĘTY ZBROJENIA DOLNEGO ŁĄCZYĆ NA ZAKŁAD NAD PODPORĄ NATOMIAST ZBROJENIA GÓRNEGO W PRZĘŚLE

BETON KONSTR.	C25/30
STAL ZBROJENIOWA	A-III _N (RB500W) A-II _(18G2-b)
OTULINA ZBROJENIA (strzemiona):	30mm

PROJEKTANT BRANŻOWY:	 KoMARS Pracownia Konstrukcji Budowlanych Marcin Słowik 39-312 Janowiec 42		
INWESTOR:	Miasto Żywiec, 34-300 Żywiec, ul. Rynek 2		
INWESTYCJA:	PRZEBUDOWA I NADBUDOWA I ADAPTACJA ZESPOŁU SZKOLNO PRZEDSZKOLNEGO		
ADRES:	Żywiec Moszczanica, ul. Moszczanicka, działki nr 1446/1, 1445, 1444/2		
NAZWA RYSUNKU:	ZBROJENE ATTYK Az-01.1; -01.2; -01.3; -01.4;		
PROJEKTANT:	mgr inż. Marcin Słowik nr upr. MAP/0533/PBKb/15	NR RYSUNKU :	KZ.H-09
		SKALA :	wg rys.
SPRAWDZAJĄCY:	mgr inż. Waldemar Gwóźdź nr upr. PDK/0045/PWOK/15	BRANŻA :	konstrukcja
		FAZA:	PBW
DATA:	listopad 2018		