

MARKA STALOWA Ms.B-03

MARKĘ OSADZIĆ W BELCE ŻELBETOWEJ Bz.J-01
ORAZ W ŚCIANIE Sc.J-01.1 i Sc.J-01.4
1:10

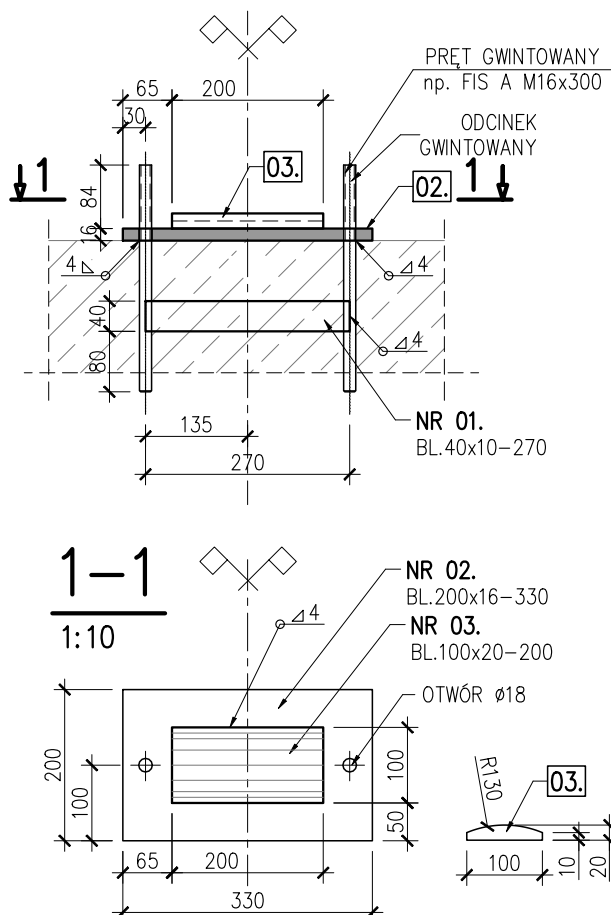

UWAGI

1. OBOWIĄZUJĄ UWAGI ZAWARTE NA RYSUNKU KS.J-01
2. ZESTAWIENIE STALI NA ODRĘBNYM ARKUSZU.

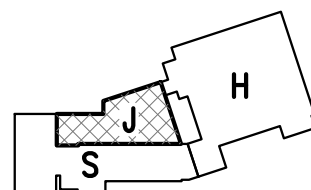

STAL PROFILOWA
ELEKTRODY

S355
ER1.46

PROJEKTANT BRANŻOWY:			KoMARS Pracownia Konstrukcji Budowlanych Marcin Słowik 39–312 Janowiec 42	
INWESTOR:	Miasto Żywiec, 34–300 Żywiec, ul. Rynek 2			
INWESTYCJA:	PRZEBUDOWA I NADBUDOWA I ADAPTACJA ZESPOŁU SZKOLNO PRZEDSZKOLNEGO			
ADRES:	Żywiec Moszczanica, ul. Moszczanicka, działki nr 1446/1, 1445, 1444/2			
NAZWA RYSUNKU:	MARKA STALOWA Ms.B–03			
PROJEKTANT:	mgr inż. Marcin Słowik nr upr. MAP/0533/PBKb/15	NR RYSUNKU :	KS.J–03	
SPRAWDZAJĄCY:	mgr inż. Waldemar Gwóźdź nr upr. PDK/0045/PWOK/15	SKALA :	wg rys.	
		BRANŻA :	konstrukcja	
DATA:	listopad 2018	FAZA:	PBW	