

Cz.J-01

1:50

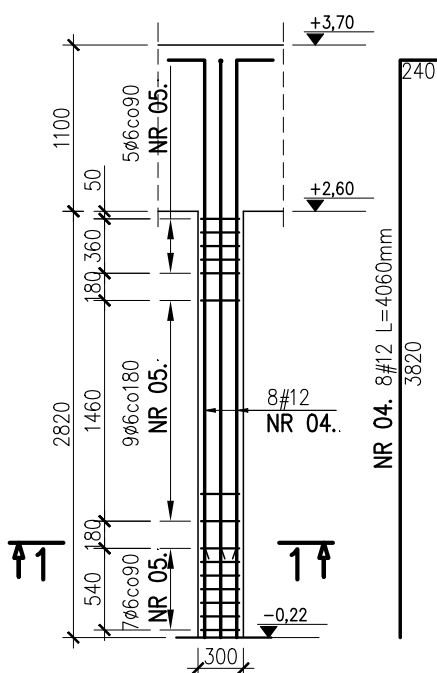

1-1

1:25

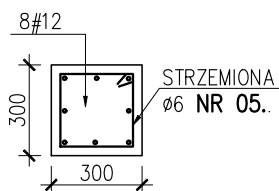
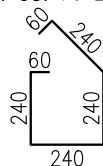
NR 05. $\phi 6$ L=1080mm

Cz.J-02

1:50

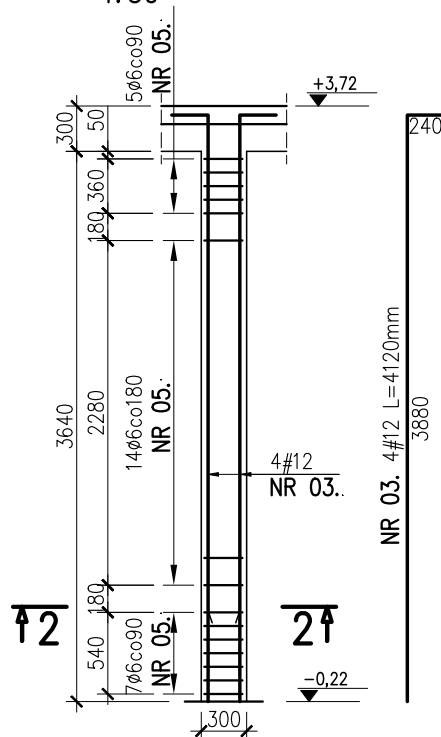

2-2

1:25

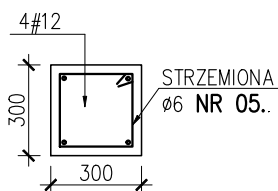

3-3

1:25

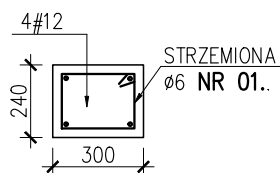
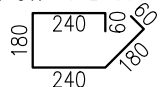
NR 01. $\phi 6$ L=960mm

Cz.J-03

1:50

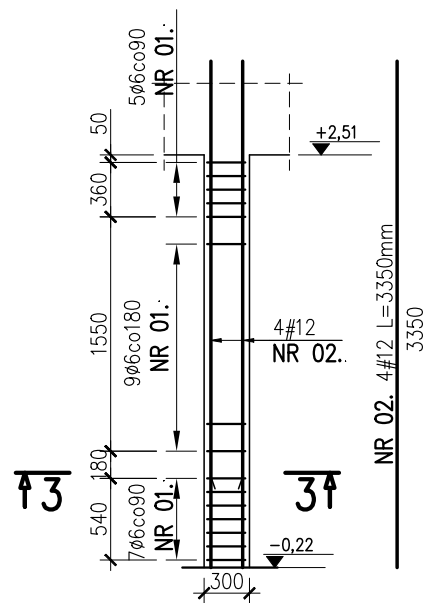

UWAGI

1. ZESTAWIENIE STALI NA ODRĘBNYM ARKUSZU.

BETON KONSTR.
STAL ZBROJENIOWA#
 ϕ C25/30
A-IIIIN (RB500W)
A-II (18G2-b)

OTULINA ZBROJENIA (strzemiona):

30mm

| | | | |
|-------------------------|--|--------------|-------------|
| PROJEKTANT BRANŻOWY: | <div></div> <div>KoMARS Pracownia Konstrukcji Budowlanych Marcin Słowik 39–312 Janowiec 42</div> | | |
| INWESTOR: | Miasto Żywiec, 34–300 Żywiec, ul. Rynek 2 | | |
| INWESTYCJA: | PRZEBUDOWA I NADBUDOWA I ADAPTACJA ZESPOŁU SZKOLNO PRZEDSZKOLNEGO | | |
| ADRES: | Żywiec Moszczanica, ul. Moszczanicka, działki nr 1446/1, 1445, 1444/2 | | |
| NAZWA RYSUNKU: | ZBROJENIE SŁUPÓW Cz.J-01;–02;–03; | | |
| PROJEKTANT: | mgr inż. Marcin Słowik nr upr. MAP/0533/PBKb/15 | NR RYSUNKU : | KZ.J-02 |
| SPRAWDZAJĄCY: | mgr inż. Waldemar Gwóźdź nr upr. PDK/0045/PWOK/15 | SKALA : | wg rys. |
| | | BRANŻA : | konstrukcja |
| DATA: | listopad 2018 | FAZA: | PBW |

