

Sc.J-01.1

1:50

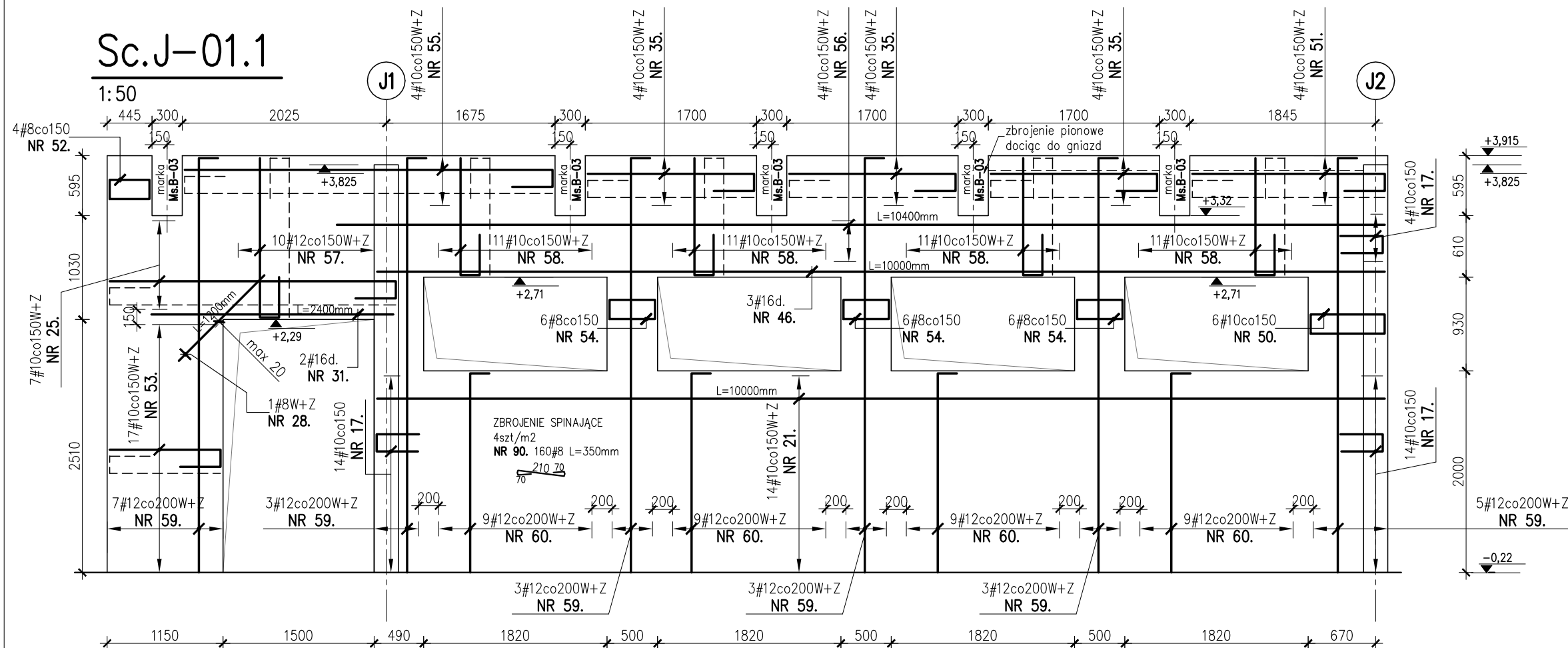

Sc.J-01.2

1:100

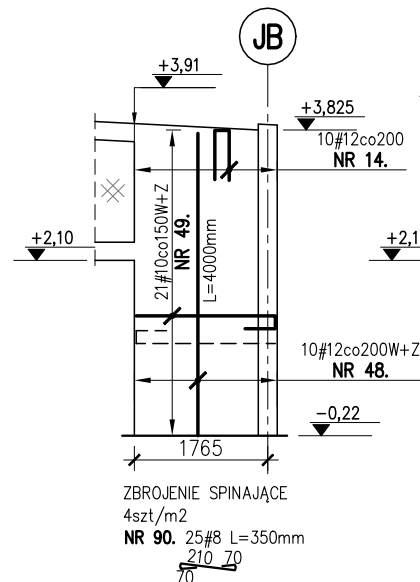

Sc.J-01.3

1:100

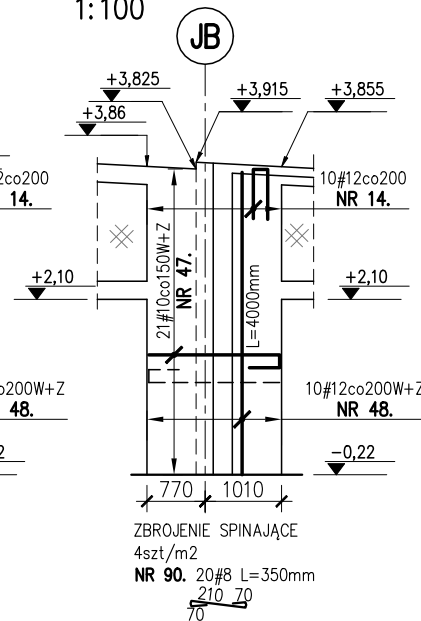

KSZTAŁT PRĘTA

NR 14.	#12		NR 52.	#8	
NR 17.	#10		NR 53.	#10	
NR 25.	#10		NR 54.	#8	
NR 35.	#10		NR 55.	#10	
NR 47.	#10		NR 57.	#12	
NR 49.	#10		NR 58.	#10	
NR 50.	#10		NR 59.	#12	
NR 51.	#10		NR 60.	#12	

UWAGI

1. ZESTAWIENIE STALI NA ODRĘBNYM ARKUSZU.

BETON KONSTR.	C25/30
STAL ZBROJENIOWA	A-IIIN (RB500W)
OTULINA ZBROJENIA:	25mm

PROJEKTANT BRANŻOWY:			KoMARS Pracownia Konstrukcji Budowlanych Marcin Słowik 39–312 Janowiec 42
INWESTOR:	Miasto Żywiec, 34–300 Żywiec, ul. Rynek 2		
INWESTYCJA:	PRZEBUDOWA I NADBUDOWA I ADAPTACJA ZESPOŁU SZKOLNO PRZEDSZKOLNEGO		
ADRES:	Żywiec Moszczanica, ul. Moszczanicka, działki nr 1446/1, 1445, 1444/2		
NAZWA RYSUNKU:	ZBROJENIE ŚCIAN Sc.J–01.1; –01.2; –01.3;		
PROJEKTANT:	mgr inż. Marcin Słowik nr upr. MAP /0533/PBKb/15	NR RYSUNKU :	KZ.J–03
SPRAWDZAJĄCY:	mgr inż. Waldemar Gwóźdź nr upr. PDK/0045/PWOK/15	SKALA :	wg rys.
		BRANŻA :	konstrukcja
DATA:	listopad 2018	FAZA:	PBW