

Sc.J-01.4

1:50

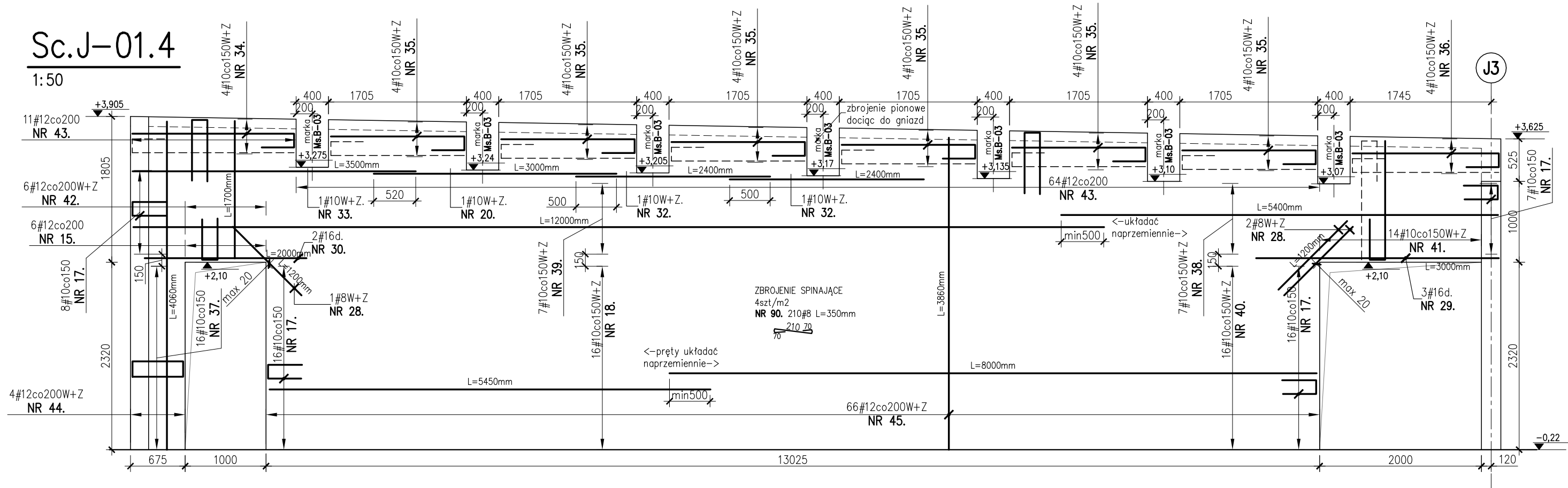

KSZTAŁT PRĘTA		
NR 15.	#12	190 ⁵⁰⁰ ₅₁₀
NR 17.	#10	170 ⁴²⁰ ₄₁₀
NR 34.	#10	2000 ¹⁷⁰ ₄₀₀
NR 35.	#10	1650 ¹⁷⁰ ₄₀₀
NR 36.	#10	1810 ¹⁷⁰ ₄₀₀
NR 37.	#10	190 ⁶²⁵ ₆₂₅
NR 41.	#10	190 ⁵⁰⁰ ₁₄₇₀
NR 43.	#12	750 ¹⁹⁰ ₇₆₀

UWAGI

1. ZESTAWIENIE STALI NA ODRĘBNYM ARKUSZU.

BETON KONSTR.	C25/30
STAL ZBROJENIOWA	A-IIIN (RB500W)
OTULINA ZBROJENIA:	25mm

PROJEKTANT BRANŻOWY:	 KoMARS Pracownia Konstrukcji Budowlanych Marcin Słowik 39-312 Janowiec 42		
INWESTOR:	Miasto Żywiec, 34-300 Żywiec, ul. Rynek 2		
INWESTYCJA:	PRZEBUDOWA I NADBUDOWA I ADAPTACJA ZESPOŁU SZKOLNO PRZEDSZKOLNEGO		
ADRES:	Żywiec Moszczanica, ul. Moszczanicka, działki nr 1446/1, 1445, 1444/2		
NAZWA RYSUNKU:	ZBROJENIE ŚCIAN Sc.J-01.4;		
PROJEKTANT:	mgr inż. Marcin Słowik nr upr. MAP/0533/PBKb/15	NR RYSUNKU :	KZ.J-04
SPRAWDZAJĄCY:	mgr inż. Waldemar Gwóźdź nr upr. PDK/0045/PWOK/15	SKALA :	wg rys.
		BRANŻA :	konstrukcja
DATA:	listopad 2018	FAZA:	PBW