BURMISTRZ ŻYWCA
Rynek 2
34-300 ŻYWIEC

Zał. Nr 1
do Zarządzenia Nr. BOB.0050.119.2025.SM
Burmistrza Miasta Żywca z dnia 18.08.2025r.

# SCHEMAT ORGANIZACYJNY URZĘDU MIEJSKIEGO W ŻYWCU

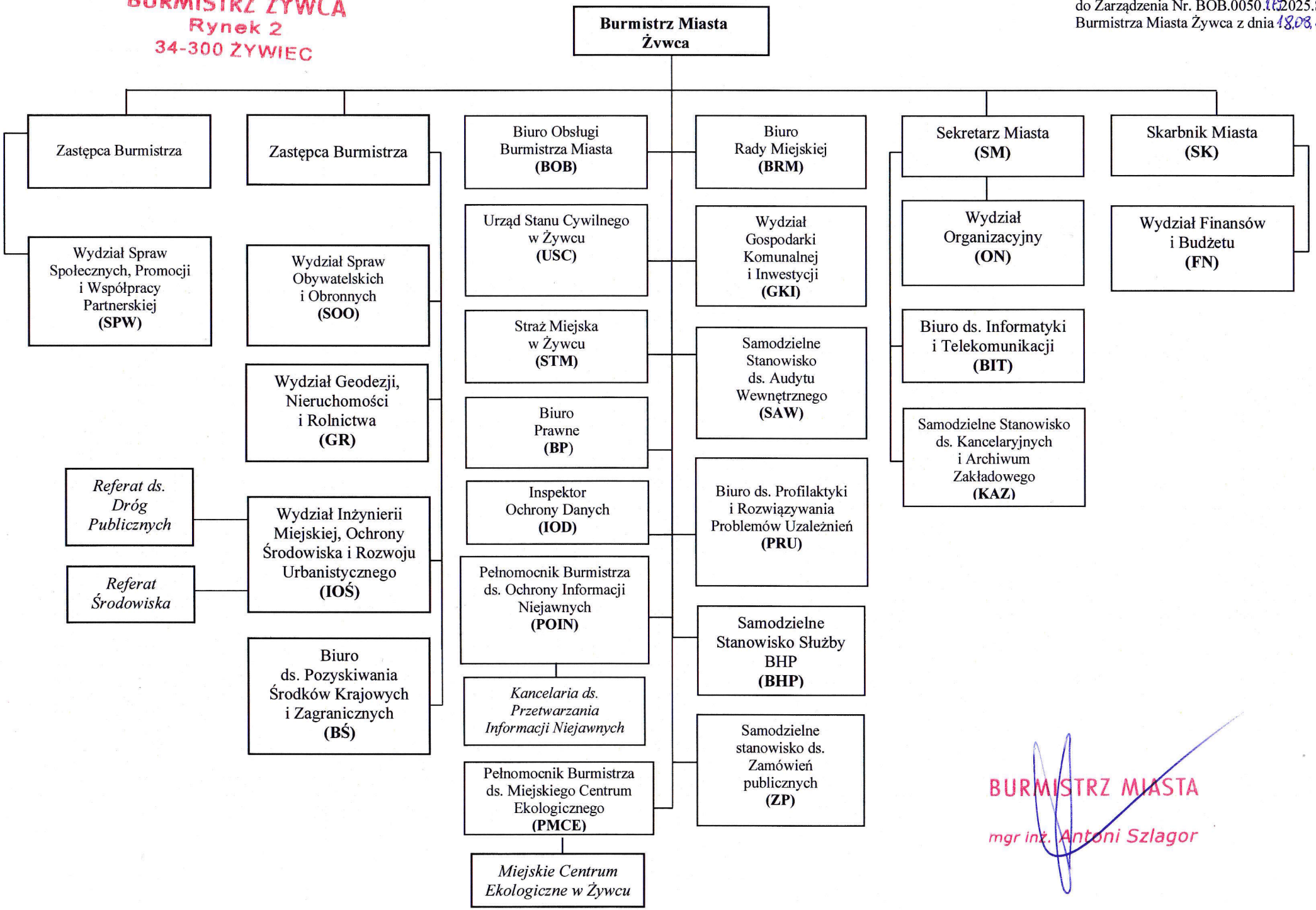


BURMISTRZ MIASTA
mgr inż. Antoni Szlagor