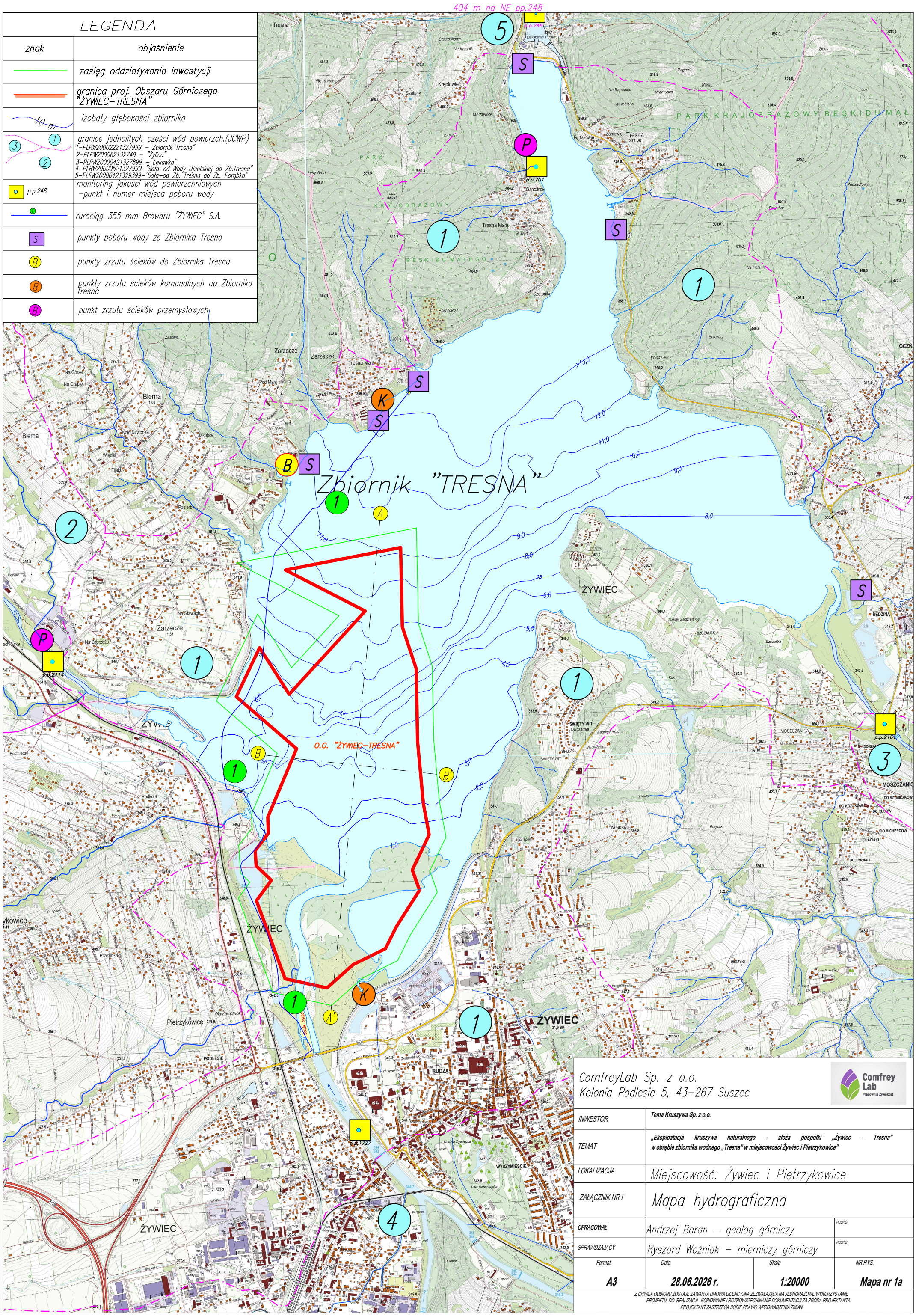

LEGENDA

znak	objaśnienie
	zasięg oddziaływania inwestycji
	granica proj. Obszaru Górniczego "ŻYWIEC–TRESNA"
10 m	izobaty głębokości zbiornika
1 2 3	granice jednolitych części wód powierzch.(JCWP) 1–PLRW20002221327999 – Zbiornik Tresna" 2–PLRW200062132749 – "Żylica" 3–PLRW20000421327899 – Łękawka" 4–PLRW20000521327999–"Soła–od Wody Ujsolskiej do Zb.Tresna" 5–PLRW20000421329399–"Soła–od Zb. Tresna do Zb. Porąbka"
p.p.248	monitoring jakości wód powierzchniowych –punkt i numer miejsca poboru wody
1	rurociąg 355 mm Browaru "ŻYWIEC" S.A.
S	punkty poboru wody ze Zbiornika Tresna
B	punkty zrzutu ścieków do Zbiornika Tresna
B	punkty zrzutu ścieków komunalnych do Zbiornika Tresna
B	punkt zrzutu ścieków przemysłowych

ComfreyLab Sp. z o.o.
Kolonia Podlesie 5, 43–267 Suszec

INWESTOR	Tema Kruszywa Sp. z o.o.		
TEMAT	„Eksploatacja kruszywa naturalnego - złoża pospółki „Żywiec - Tresna" w obrębie zbiornika wodnego „Tresna" w miejscowości Żywiec i Pietrzykowice"		
LOKALIZACJA	Miejscowość: Żywiec i Pietrzykowice		
ZAŁĄCZNIK NR I	Mapa hydrograficzna		
OPRACOWAŁ	Andrzej Baran – geolog górniczy		PODPIS
SPRAWDZAJĄCY	Ryszard Woźniak – mierniczy górniczy		PODPIS
Format	Data	Skala	NR RYS.
A3	28.06.2026 r.	1:20000	Mapa nr 1a

Z CHWILĄ ODBIORU ZOSTAJE ZAWARTA UMOWA LICENCYJNA ZEZWALAJĄCA NA JEDNORAZOWE WYKORZYSTANIE PROJEKTU DO REALIZACJI. KOPIOWANIE I ROZPOWSZECHNIANIE DOKUMENTACJI ZA ZGODĄ PROJEKTANTA. PROJEKTANT ZASTRZEGA SOBIE PRAWO WPROWADZENIA ZMIAN