

# KUPIA MAPY EWIDENCYJNEJ

strona 1/1  
Wykonał: Marta Szymiczek  
dn. 31.05.2005

Województwo: śląskie Powiat: żywiecki  
Jednostka ewidencyjna: Żywiec  
Obwód ewidencyjny: Żywiec  
Działka ewidencyjna: 1592  
Skala: 1:1000 Sekcje: 172.343.041

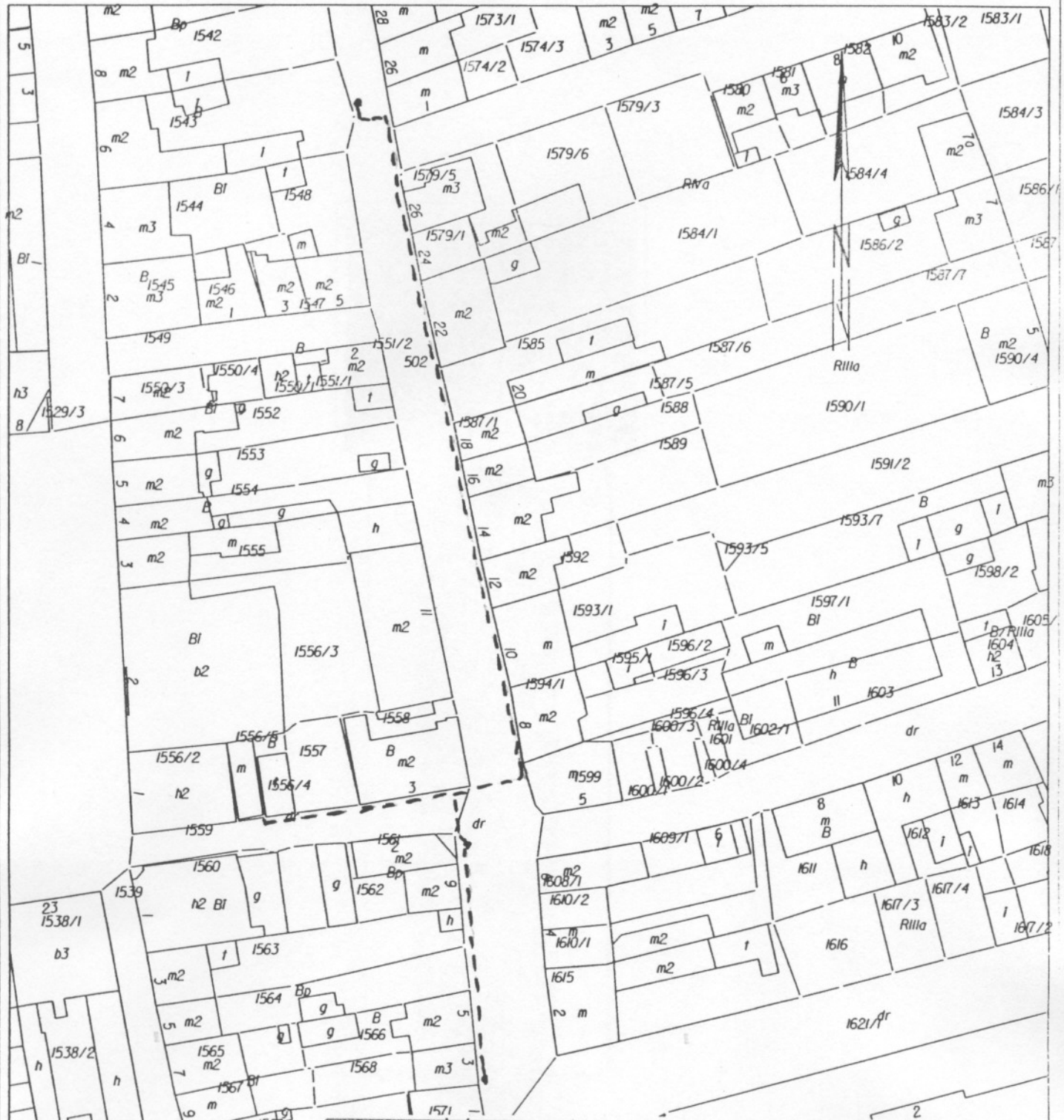

inwestor:	URZĄD MIEJSKI W ŻYWCU 34-300 ŻWIEC UL. RYNEK 2		
obiekt:	MODERNIZACJA ULIC POD GÓRĄ, KOMONIECKIEGO, PONIATOWSKIEGO, KRÓTKA W ŻYWCU CZĘŚĆ ELEKTRYCZNA		
temat:	PLAN PROJEKTOWANY OŚWIETLENIA ULICZNEGO UL. POD GÓRĄ, KOMONIECKIEGO, PONIATOWSKIEGO, KRÓTKA		
projektował:	inż. Antoni Golek		
aktualiz.:	upr. 90/98 BB		
	06.2010	skala 1:1000	nr rys: 4

C:\KPG\dgn\wrys\rd\ 05-05-31\12:28

zlec. 1698/01 (redobis)

# KUPIA MAPY EWIDENCYJNEJ

strona 1/1  
Wykonat: Marta Szymiczek  
dn. 31.05.2005

Województwo: śląskie Powiat: żywiecki  
Jednostka ewidencyjna: Żywiec  
Obwód ewidencyjny: Żywiec  
Działka ewidencyjna: 1592  
Skala: 1:1000 Sekcje: 172.343.041



inwestor:	URZĄD MIEJSKI W ŻYWCU 34-300 ŻWIEC UL. RYNEK 2		
obiekt:	MODERNIZACJA ULIC POD GÓRĄ, KOMONIECKIEGO, PONIATOWSKIEGO, KRÓTKA W ŻYWCU CZĘŚĆ ELEKTRYCZNA		
temat:	PLAN PROJEKTOWANY OŚWIETLENIA ULICZNEGO UL. POD GÓRĄ, KOMONIECKIEGO, PONIATOWSKIEGO, KRÓTKA		
projektował:	inż. Antoni Golek		
aktualiz.:	upr. 90/98 BB		
	skala 1:1000	nr rys: 4	

C:\KPG\dgn\wrys\rd\ 05-05-31\12:28

zlec. 1698/01